

PISO :

- 1- PRISO MONOLITICO TIPO GRANITE
- 2- CONCRETO 30X30, TIPO A, FEI - 5
- 3- CERAMICA ANTIDESLIZANTE, PE4
- 4- CERAMICO DESEMPEÑO LISO
- 5- PISO INTERSTRATIFICADO CINZA
- 6- PRISO TATEL
- 7- BLOCO DE PARALELEPIPEDO
- 8- GRAMA EMPUÇCA

TETO :

- a- PINTURA PVA SOBRE MASSA CORRIDA PVA
- b- PINTURA ACRILICA SOBRE MASSA CORRIDA ACRILICA

PAREDE :

- a- PINTURA ACRILICA SOBRE MASSA ACRILICA NA COR CORNANO GELO
- b- REPEINTA CONCRETO 30X30, TIPO A NA COR BRANCO
- c- PINTURA ACRILICA SOBRE MASSA ACRILICA NA COR AZUL
- d- PINTURA ACRILICA SOBRE MASSA ACRILICA NA COR VERDE
- e- PINTURA ACRILICA SOBRE MASSA ACRILICA NA COR CORNANO NEVE
- f- TINTA ACRILICA SOBRE SELADURA ACRILICA NA COR BRANCO GELO
- g- TINTA LATEX SOBRE SELADURA NA COR BRANCO GELO.

EA- ESQUADRIA EM ALUMÍNIO	MA - MAX-AR
PF - PORTA EM FERRO	CR - CORRER
VT- VIDRO TEMPERADO	GR - GIRO
PM - PORTA EM MADEIRA	
BC - BALCÃO/TAMPO EM GRANITO	
CB - CUBA EM INOX	
VA - VISOR EM ALUMÍNIO E VIDRO	
EM - ESQUADRIA EM MADEIRA-VIDRO	

PORTAS DE MADEIRA				JANELAS			
TIPO	VÃO LÚZ	QT	FUNCIONAMENTO	TIPO	VÃO LÚZ	QT	FUNCIONAMENTO
PM00	0,86 x 1,60 x 2,00	04	GR - 1 FOLHA	EA-01	0,60 x 0,40 x 1,70	09	MA - VÍDRIO
PM01	0,80 x 2 x 2,00	04	GR - 1 FOLHA	EA-02	1,20 x 0,40 x 1,70	08	MA - VÍDRIO
PM02	1,00 x 2,00 x 2,00	04	GR - 1 FOLHA	EA-03	1,50 x 0,40 x 1,70	06	MA - VÍDRIO
PM03	1,20 x 2,00 x 2,00	04	GR - 2 FOLHAS (do Abre-fecham 40cm)	EA-04	1,80 x 0,40 x 1,70	06	MA - VÍDRIO
PM04	0,75 x 2,10 x 2,00	01	GR - 1 FOLHA	EA-05	1,50 x 1,00 x 1,70	02	CR - VÍDRIO
PM-01	1,50 x 1,20	01	GR - 1 FOLHA (do Abre-fecham 20cm)	EA-06	2,35 x 1,00 x 1,70	02	CR - VÍDRIO
PORTA DE ALUMÍNIO E VÍDRIO				EA-07	2,35 x 1,00 x 1,70	01	CR - VÍDRIO
TIPO	VÃO LÚZ	QT	FUNCIONAMENTO	EA-08 <th>0,80 x 0,90 x 1,20 <td>01</td> <td>GILBULTINA - VÍDRIO</td> </th>	0,80 x 0,90 x 1,20 <td>01</td> <td>GILBULTINA - VÍDRIO</td>	01	GILBULTINA - VÍDRIO
PA01	0,80 x 1,40 x 2,00 (do Abre-fecham 40cm)	02	GR - 2 FOLHAS	EA-09	0,40 x 1,30 x 1,90	02	QUILGOS CIENTÍFICOS PISO

- 1 - TODAS AS MEDIDAS DEVEM SER CONFERIDAS NO LOCAL
- 2 - TODOS OS RODAPÉS SERÃO DE GRANILITE NA ALTURA DE 07cm NOS AMBIENTES QUE NÃO TERÃO REVESTIMENTOS NAS PAREDES.
- 3 - AS INSTALAÇÕES ELÉTRICAS E DE REFRIGERAÇÃO DA CÂMARA FRIA DEVERÃO SER CALCULADAS POR EMPRESAS ESPECIALIZADAS

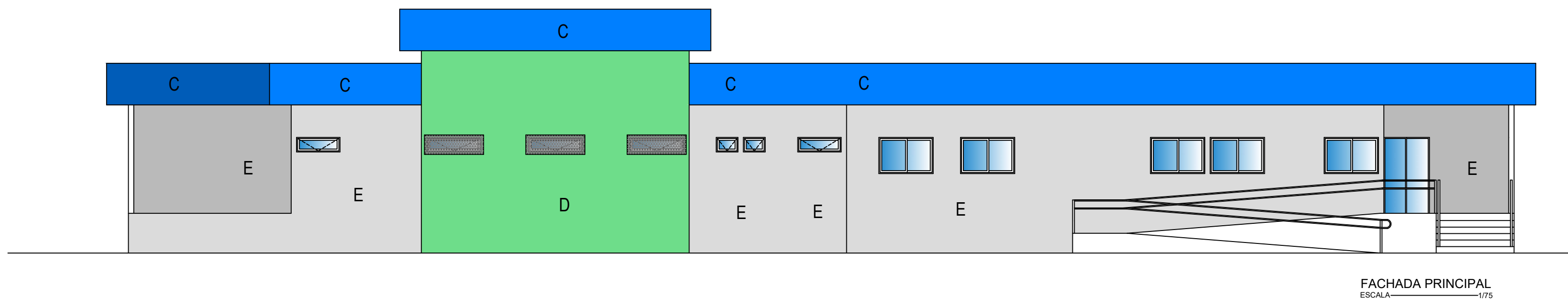

FEVEREIRO DE 2018	7 00/00	
-------------------	---------	--

A 03/03